

REV.	DESCRIÇÃO	MODIFICADO POR	DATA

Quadro de Áreas		
Piso de Origem	Cômodo	Área Medida
Nível 0,00	01	ESTAR / COZINHA
	02	DORM. 01
	03	BANHO
	04	DORM. 02
	05	VARANDA
	06	LAVANDERIA
	TOTAL ÁREA ÚTIL	
Área construída		53,86 m²

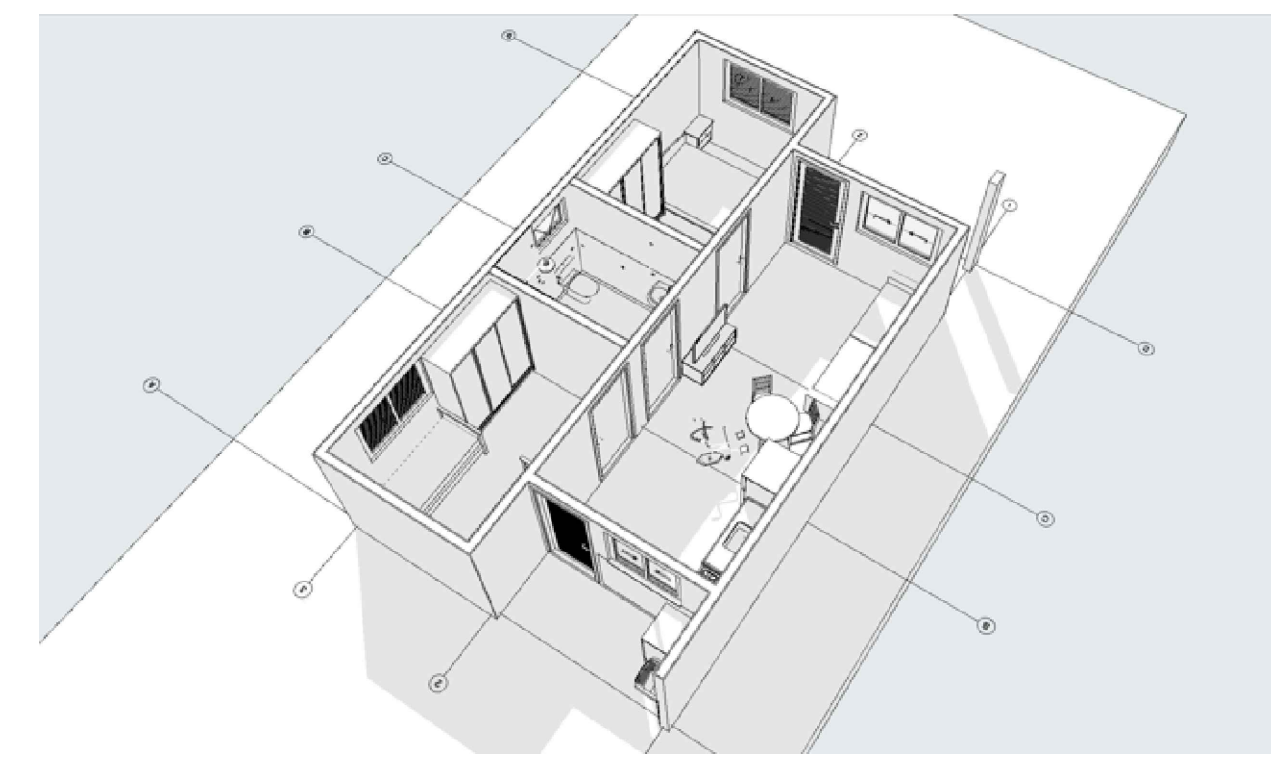

PROJETOS
APROVADOS
17/10/25

PROJETO

FNHIS SUB-50

ENDEREÇO
ROD. BR 010 - Rua Nova Venéncia S/Nº - Bairro Resende II - Ulianópolis PA

CIDADE
ULIANÓPOLIS/PA

CLIENTE
PREFEITURA MUNICIPAL DE ULIANÓPOLIS/PA

ARQUITETO

CAIXA
ROGERIO MENDES DO CARMO
Registro 5061480661-SP

FASE PROJETO
PL | Projeto Legal

CONTEÚDO
PLANTA BAIXA / ELEVAÇÕES/CORTES/COBERTURA/PERSPECTIVAS

RESPONSÁVEL
CAIXA

ARQUIVO DIGITAL
FNHIS GEPAD.pin

ESTADO
PARÁ

ESCALA
INDICADA

DATA
26/05/2025

REVISÃO

DIMENSÃO DA FOLHA
A1

01